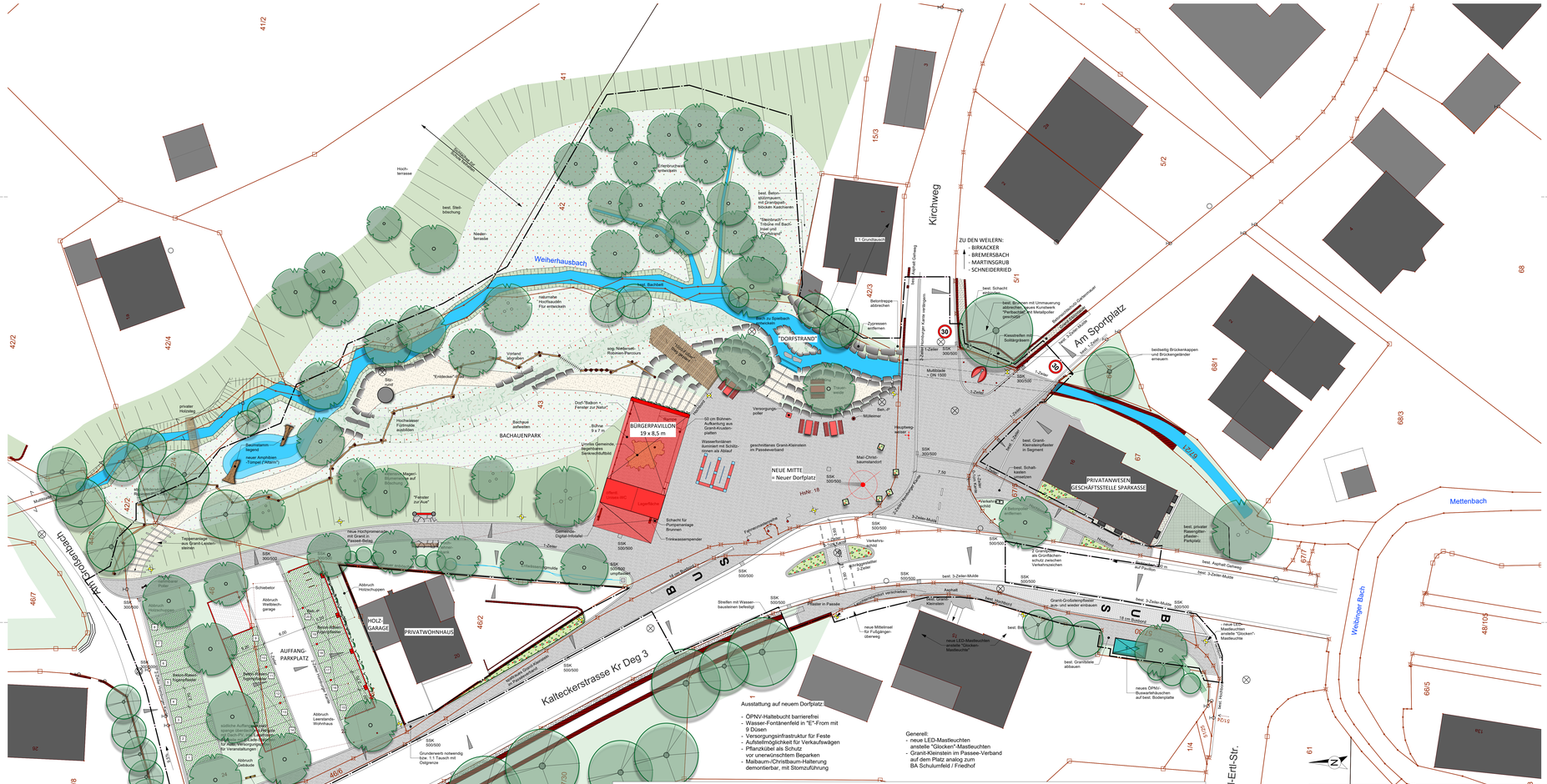

BAUORT:
EDENSTETTEN FL. NR. 13/2, 42, 43,44/2, 46, 46/6, 48/2, 57/30, 67/15

GRUNDSTÜCKSEIGENTÜMER:
GEMEINDE BERNRIED

BAUVORHABEN:
STÄDTEBAULICHE SANIERUNG EDENSTETTEN
"NEUE MITTE"

BAUHERR:
GEMEINDE BERNRIED
BIRKET 34
94505 BERNRIED

ENTWURFSPLAN

PLANINHALT:
PLANUNG

UNTERSCHRIFT BAUHERR

Projekt Nr.: 2020_004
Plangröße: LJ / A1

ENTWURFSVERFASSER:

Maßstab: 1:200

UNTERSCHRIFT ENTWURFSVERFASSER

gezeichnet: 2024-09-06 HN-KP
geprüft:

ENTWURFSBEARBEITUNG:

ARCHITEKTEN INGENIEURE
WEBER
ARCHITEKTEN GMBH & CO. KG

ALTDORF
Rathausplatz 26
90518 ALTDORF
FON: 09187/9779-0
FAX: 09187/9779-29
info@weber-gmbh.de

RASTATT/LAUF
Rathauspassage 1-23
76437 RASTATT
FON: 09223/9279-0
FAX: 09223/9279-29
info@weber-gmbh.de

NÜRNBERG/ROTH
Bahnhofstraße 1 Gebäude 3
90451 NÜRNBERG
FON: 0911/64 94 0-0
FAX: 0911/64 94 0-29
info@weber-gmbh.de